

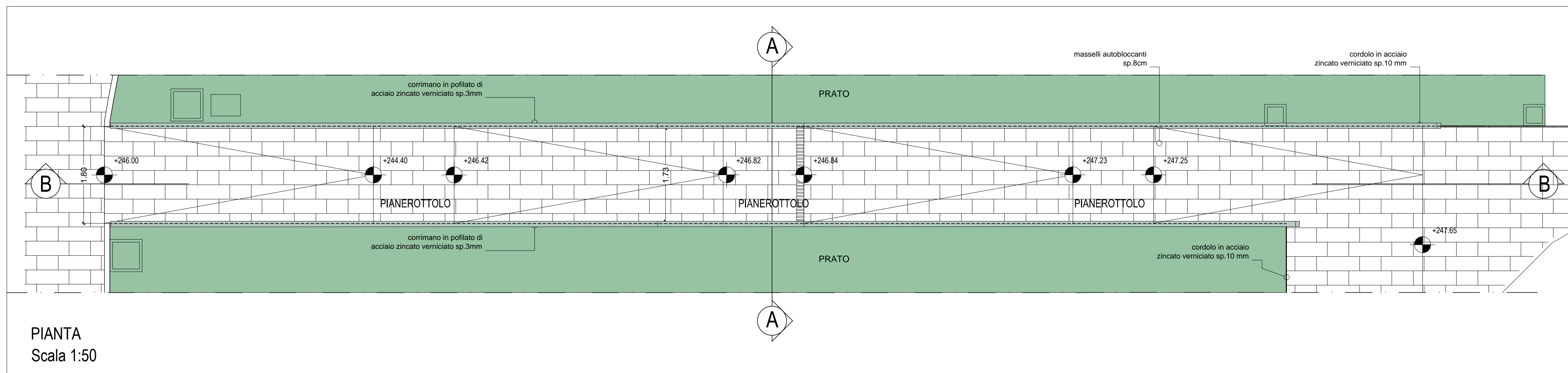

SEZIONE TRASVERSALE A-A
Scala 1:10

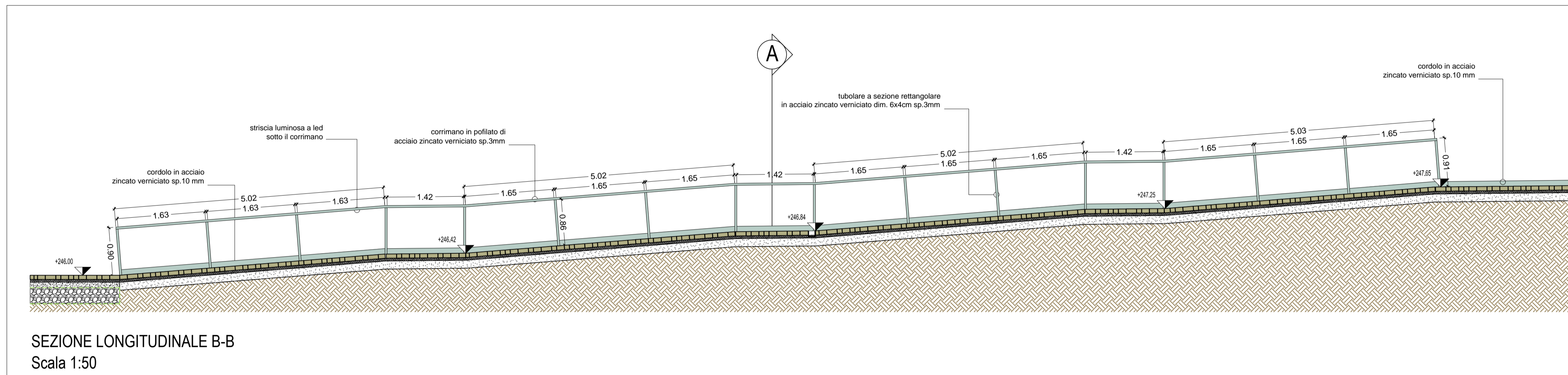

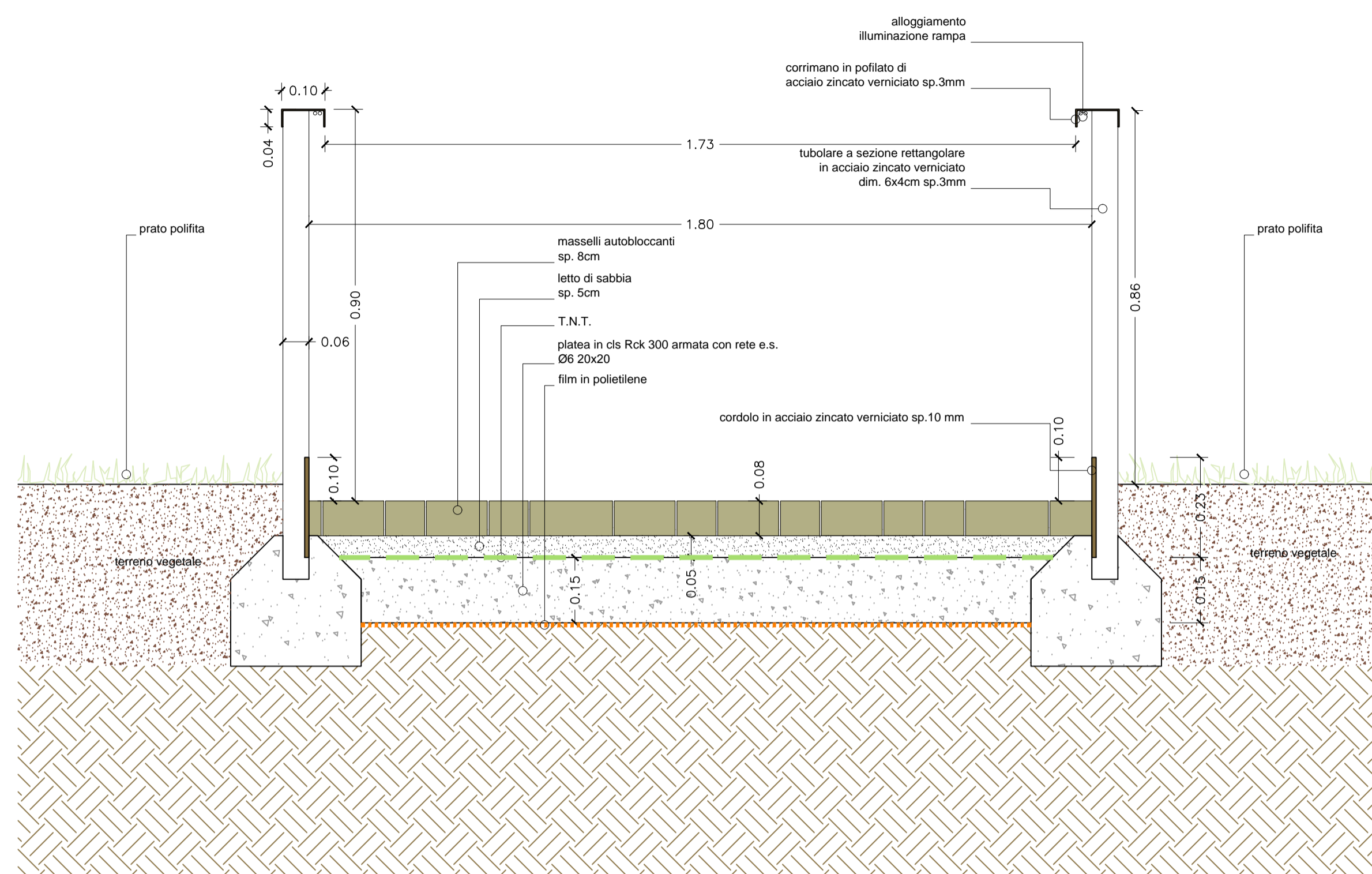

COMUNE DI FIRENZE
Responsabile Unico del Procedimento:
Ing. Michele Mazzoni

Promotore:
Crematorio di Firenze S.p.A.

**PROPOSTA DI PROGETTAZIONE
COSTRUZIONE E GESTIONE DEL
NUOVO TEMPIO CREMATORIO DI FIRENZE**
(ai sensi dell'art.37 bis e ss. L.109/94)

PROGETTO ESECUTIVO
(Progetto Definitivo approvato dalla G.C. con Delibera n.2013/g/00308 del 25/9/2013)

OPERE DI FASE 1

HYDEA s.p.a.
Ingegneria, Architettura, Ambiente
Via del Bosso Fiorentino, 21 - 50142
Direttore Tecnico (Art. 53 D.P.R. 554 21 Dicembre 1999)
Dott. Ing. Paolo Giustiniani-Ordine Ingegneri di Firenze n° 1818

Impianti elettrici meccanici:
M&E srl
Via Garibaldi 15 - 50127 Firenze
Tel. 055 334071 - Fax 055 3319099
www.mae.it - info@mae.it

Struttura:
ae|progetti
Ing. Stefano Valentini
Geologia - geotecnica:
Geol. Lorenzo Cirri

AR.25		TEMPIO CREMATORIO RAMPE PEDONALI ESTERNE	
SCALA VARIE			
COMMESSA ED_029	RESPONSABILE DI COMMESSA PAOLO GIUSTINIANI	DATA PRIMA EMISSIONE LUGLIO 2015	
REVISIONE A	DATA LUGLIO 2015	REDATTO ALESSANDRO SCARPONI	Sistema Qualità certificato da: N° 9175-HYDE per tutti i processi aziendali

nome file: AR_25_T_Rampe_pedonali_esterne_15032609_Rev_A.dwg