

01 SOLETTE PIANO TERRA  
SCALA 1:100

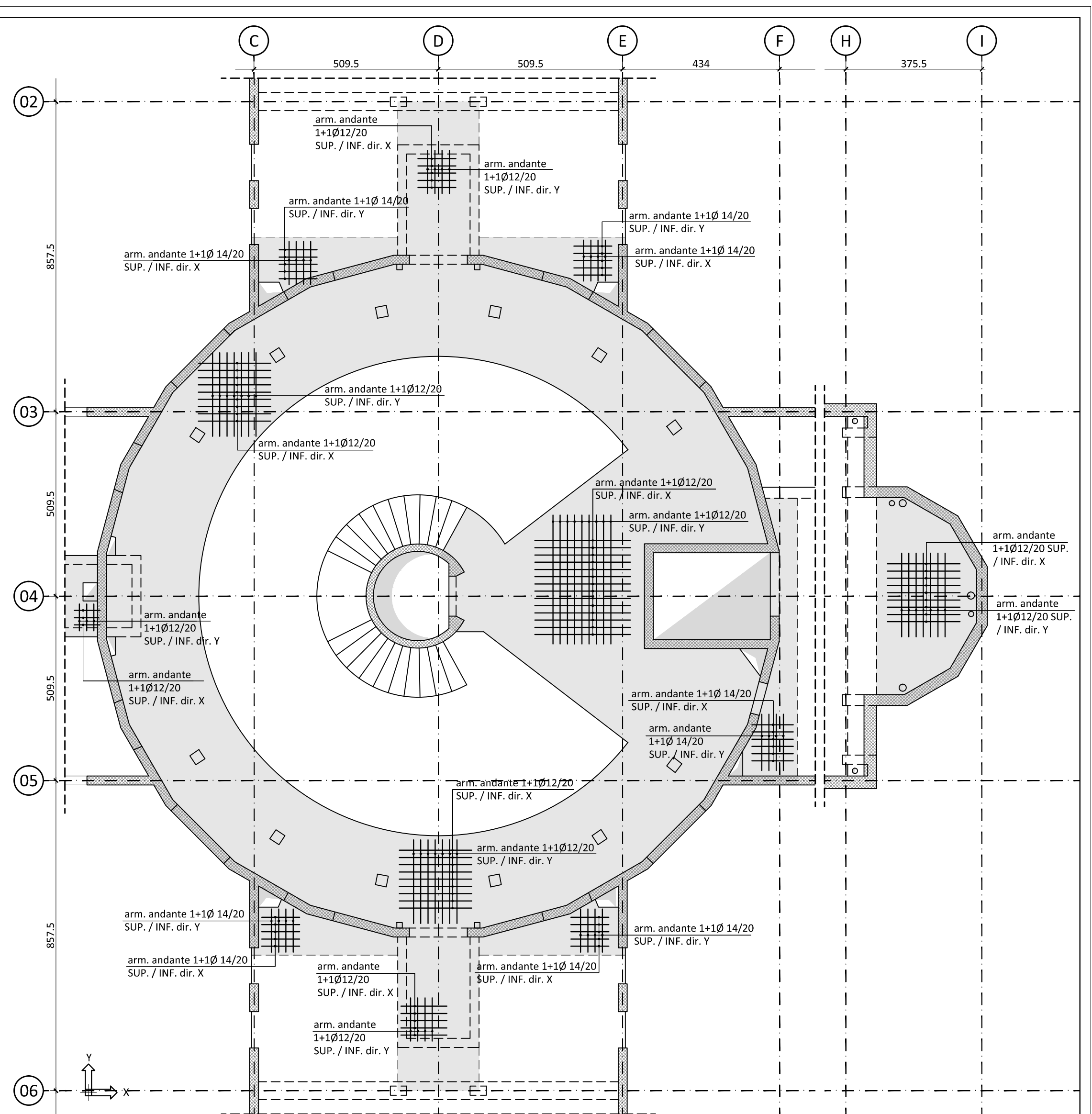

02 SOLETTE PIANO PRIMO  
SCALA 1:100

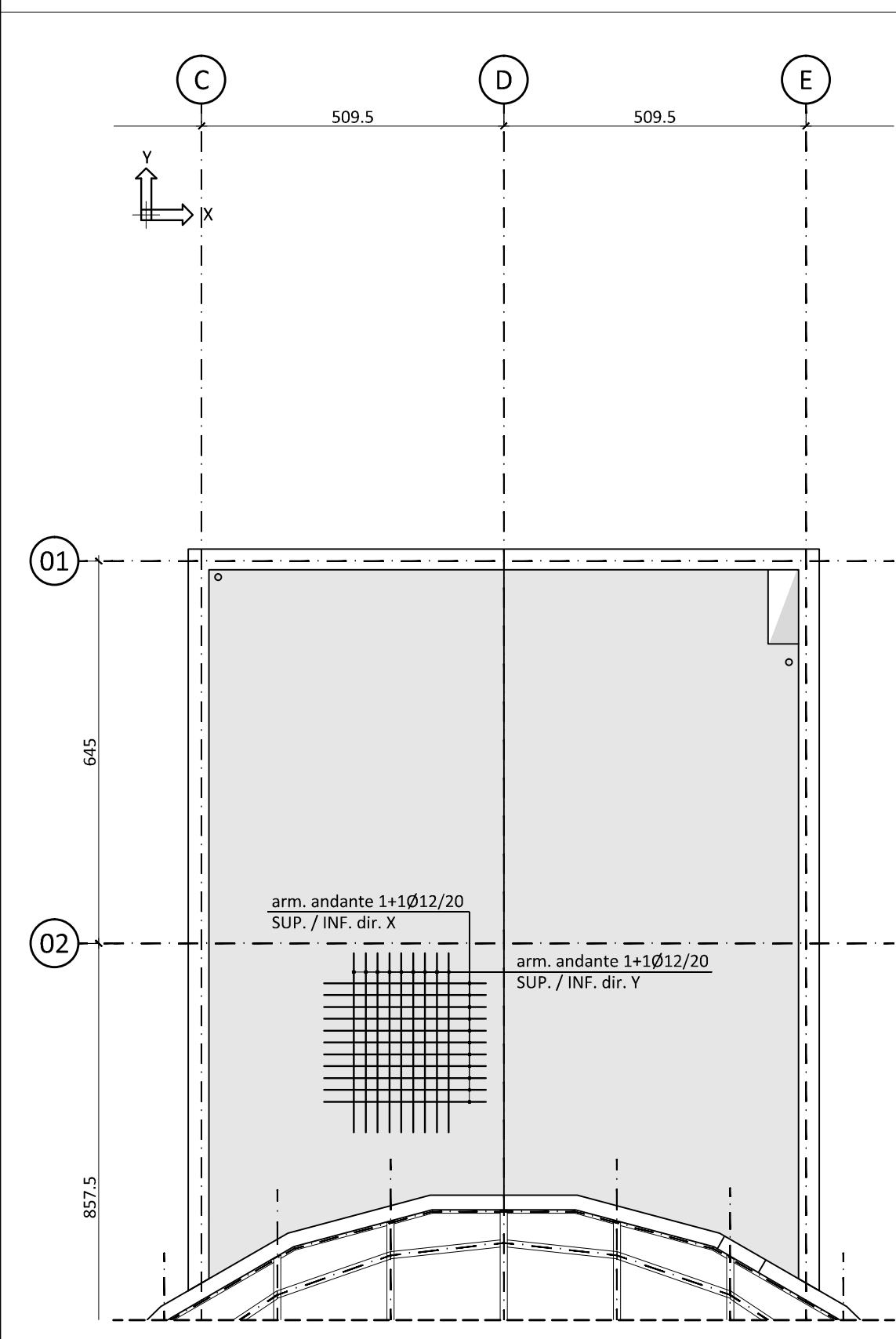

03 COPERTURA ALA NORD  
SCALA 1:100

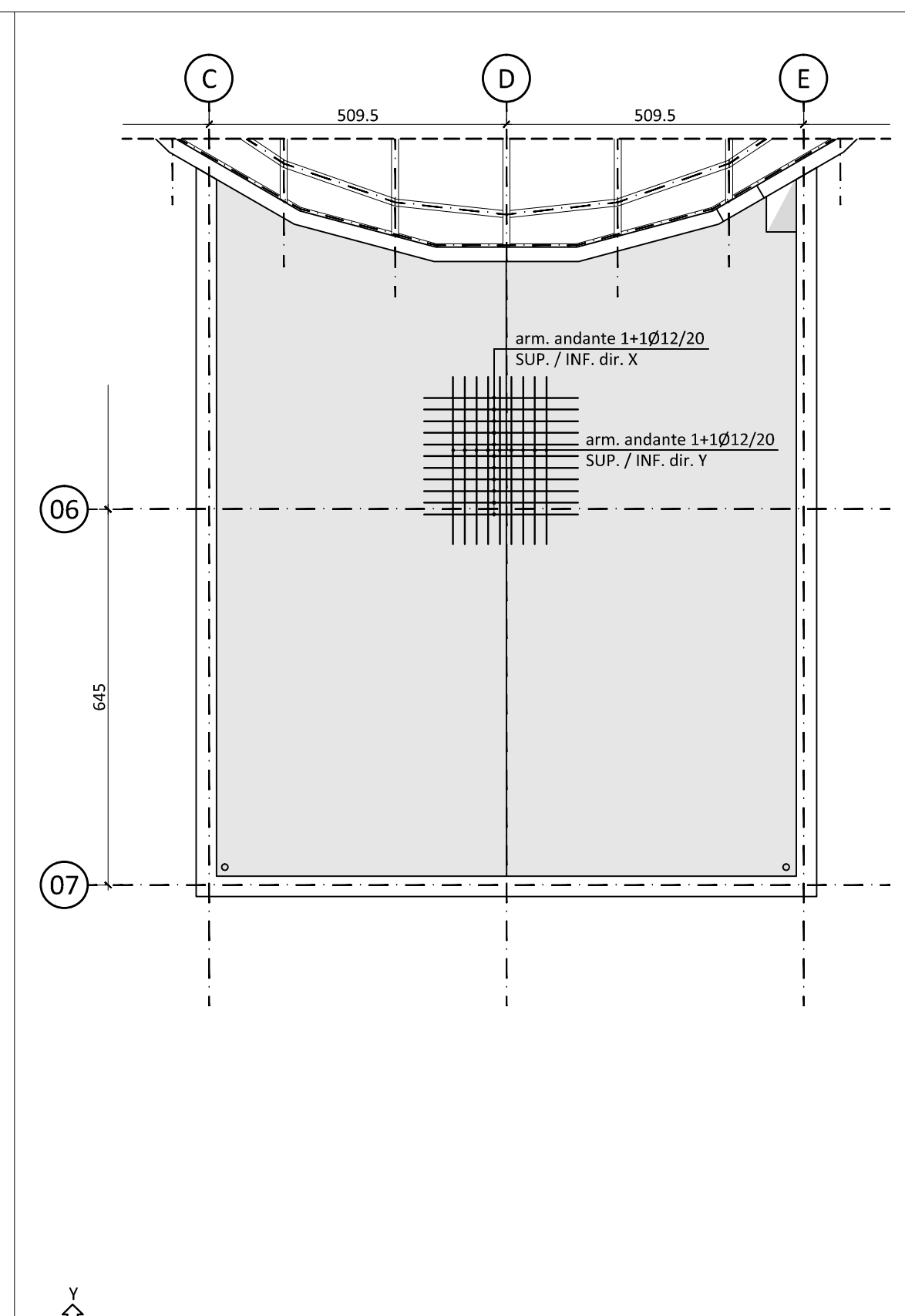

04 COPERTURA ALA SUD  
SCALA 1:100

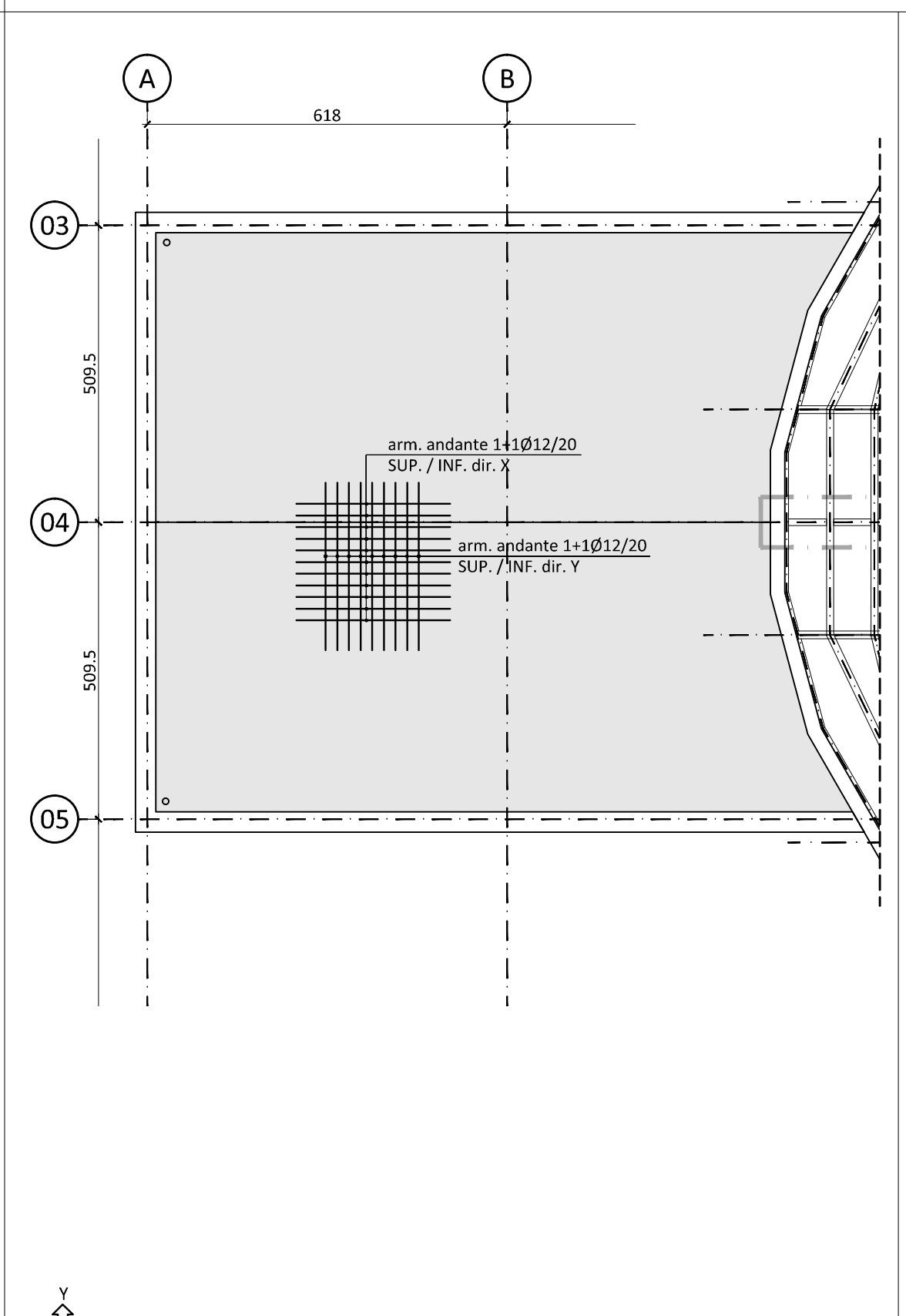

05 COPERTURA ALA OVEST  
SCALA 1:100

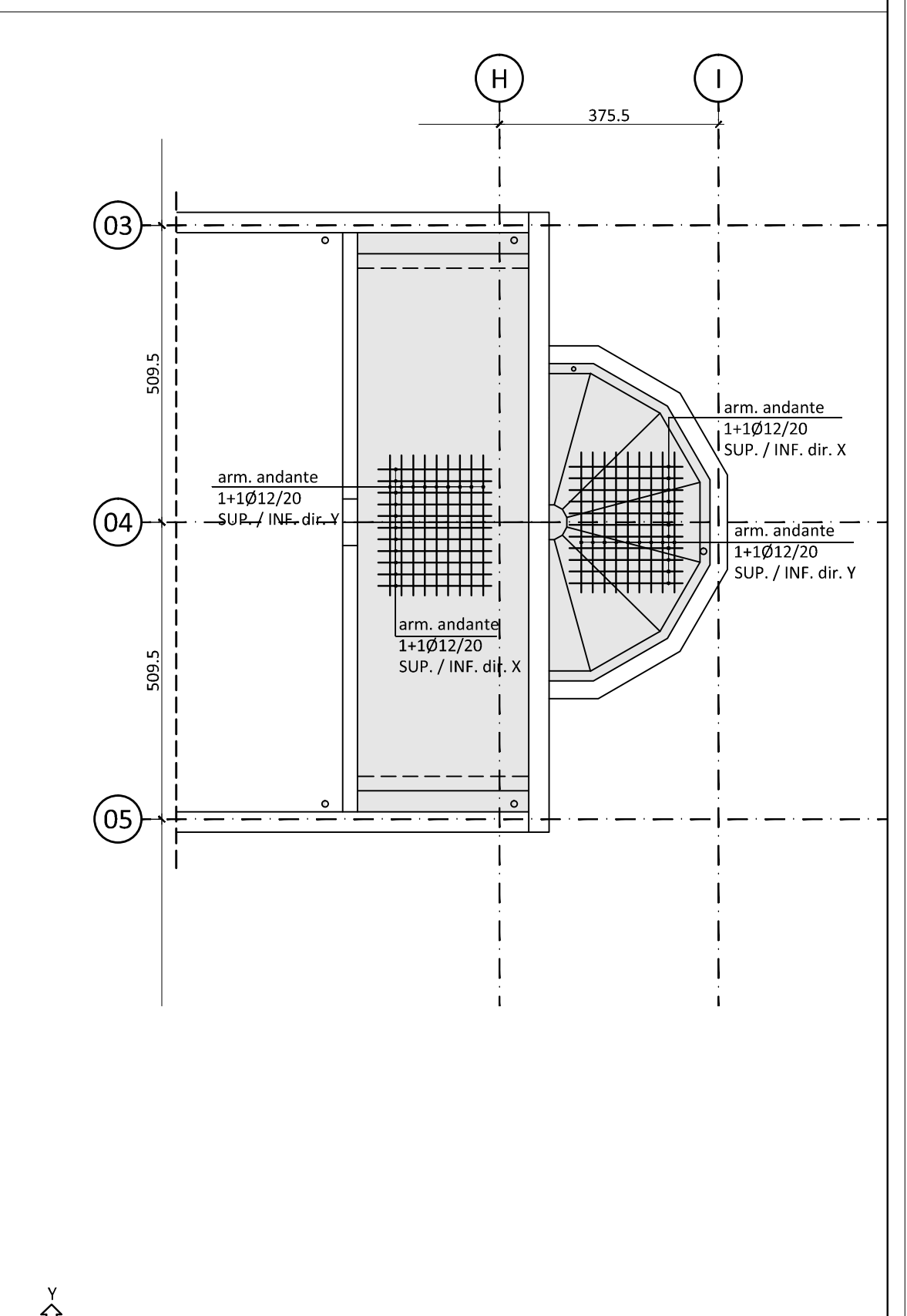

06 COPERTURA ALA EST  
SCALA 1:100

LEGENDA ARMATURE INTEGRATIVE:

	ARMATURA ANDANTE SUP./INF. DIR. X / Y		ARMATURA INTEGRATIVA Ø 16
	ARMATURA INTEGRATIVA Ø 10		ARMATURA INTEGRATIVA Ø 20
	ARMATURA INTEGRATIVA Ø 12		ARMATURA INTEGRATIVA Ø 24
	ARMATURA INTEGRATIVA Ø 14		

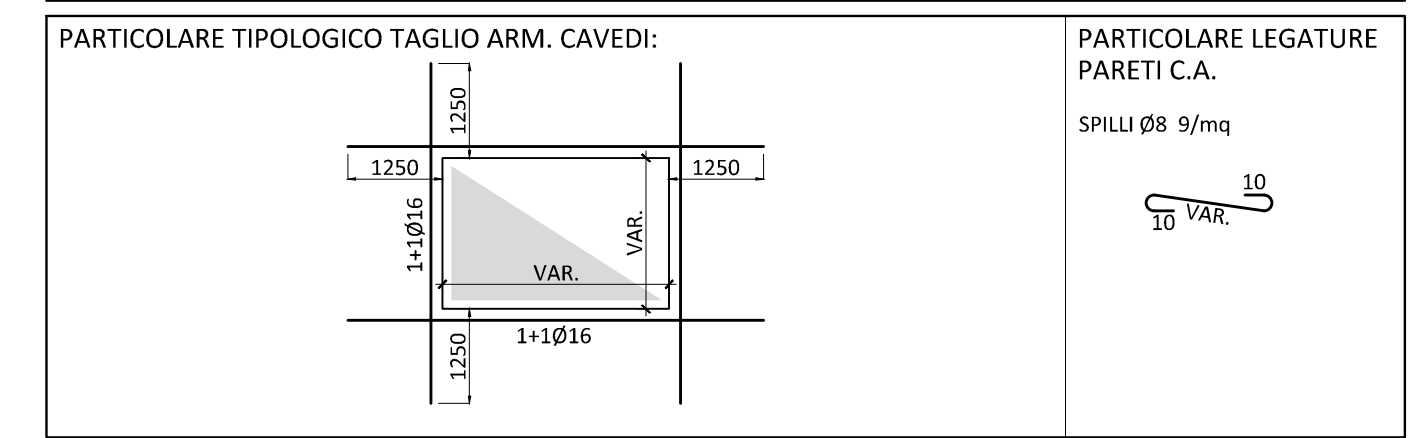
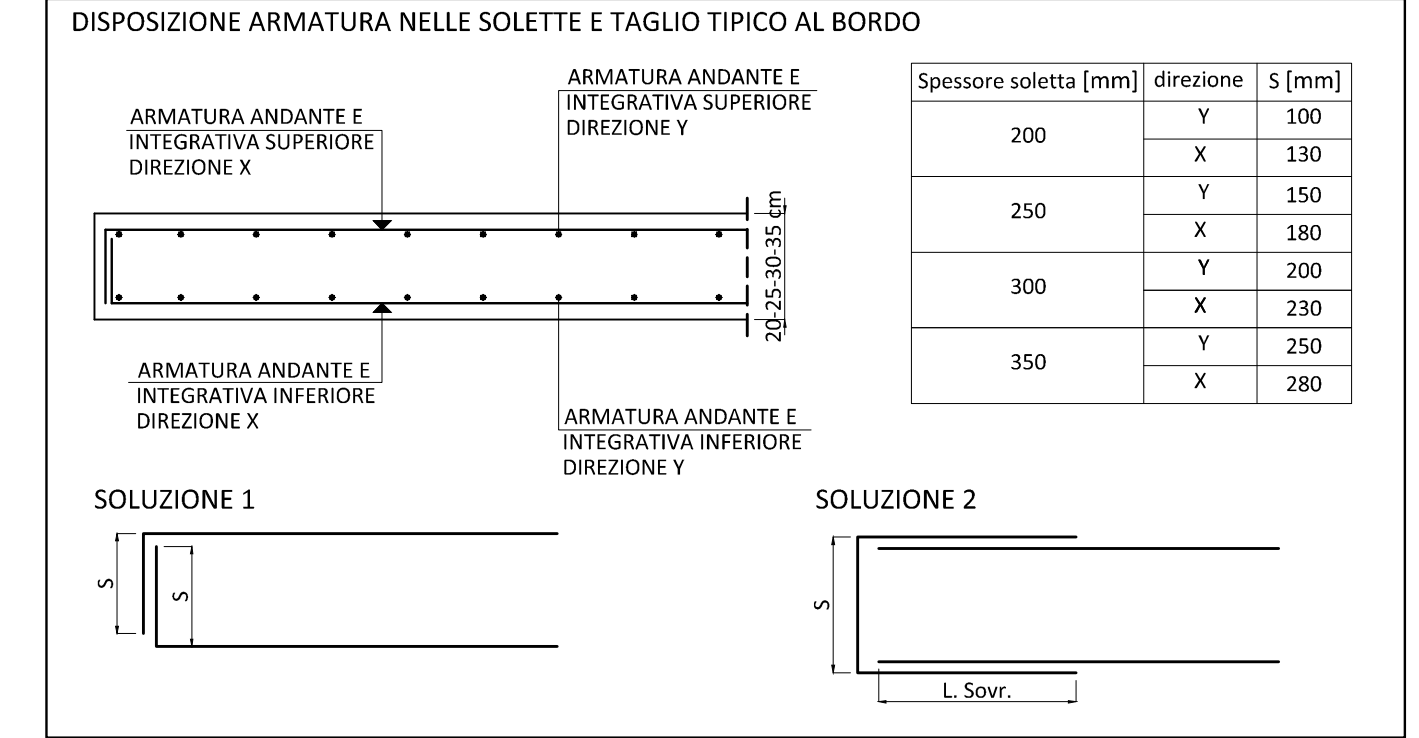

Promotore:  
Società Crematorio di Firenze S.p.A.

**PROPOSTA DI PROGETTAZIONE  
COSTRUZIONE E GESTIONE DEL  
NUOVO TEMPIO CREMATOIO DI FIRENZE**  
(ai sensi dell'art.37 bis e ss. L.109/94)

**PROGETTO ESECUTIVO**  
(Progetto Definitivo approvato dalla G.C. con Delibera n.2013/g/00308 del 25/9/2013)

**OPERE FASE 1**

Impianti elettrici meccanici:  
Management MAK s.r.l. via Diavoli da Cerna 18 - 50127 Firenze  
Tel: 055 234871 - Fax: 055 231089  
email: zsmaster@meemf.com

Ing. Paolo Bonacorsi  
Strutture:  
aei progetti  
Ing. Stefano Valentini  
Geologia - geotecnica:  
Geol. Lorenzo Cirri

Ing. PAOLO GIUSTINIANI  
Arch. ALESSANDRO SCARPONI  
Coordinatore per la Sicurezza in fase di progettazione:  
Arch. Giorgio Salimbene

Dot. Ing. STEFANO VALENTINI  
SEZIONE A  
LAVINA SPECIALISTICA  
N° 803  
Sottile  
Industria

Elaborato: <b>ST.6.00u</b>		<b>TEMPIO CREMATOIO ARM. STRUTTURE ORIZZONTALI: ANDANTE SOLETTE IN C.A.</b>	
SCALA 1:100		RESPONSABILE DI COMMESSA PAOLO GIUSTINIANI	DATA PRIMA EMISSIONE Luglio 2015
REVISIONE A	DATA Luglio 2015	REDATTO SC	Sistema Qualità certificato da N. 9175497 DE per tutti i processi aziendali

nome file: 1305ESST\_0600u\_00.dwg